Zakończenie prac w Starym Rzechowie - 6 lipca 2018

Dzisiaj, 6 lipca 2018 r., zostały zakończone prace na cmentarzu parafialnym w Grabowcu oraz w Lesie Aleksandrowskim/Rzechowskim. W czasie ich trwania odnaleziono szczątki około 139 żołnierzy Wojska Polskiego, poległych 9 września 1939 r.

Przy pracach byli stale obecni Wójt Gminy Rzeczniów Karol Burek oraz proboszcz parafii rzym.- kat. Św. Mikołaja w Grabowcu ks. Zbigniew Wypchło, bez których życzliwości prace nie mogłyby się odbyć.

Uroczysty pochówek szczątków jest zaplanowany na 8 września o godz. 11 w 79 rocznicę Bitwy pod Iłżą. Znalezione w czasie prac artefakty będzie można oglądać w Muzeum Regionalnym w Iłży.

W czasie prac udało się odnaleźć nieśmiertelniki należące do następujących żołnierzy:

- Marcin Barylski, ur. 1917 r.,
- Józef Moroziński ur. 1901 r.,
- Józef Kosiński, ur. 1917 r.,
- Leon Szymków, grekokatolik z Brzeżna,
- Józef Kozłowski,
- Józef Galiski,
- (?) Kierniew, imię nieczytelne

Otrzymaliśmy również informacje o nieśmiertelnikach znalezionych wcześniej w mogile, a należących do poniższych żołnierzy:

- Tadeusz Barylski,
- Leon Szwec. ur. 1917 r.,
- Leon Żornak, ur. 1917 r.,
- Michał Buczyński
- Jan Chruszcz ur. 1907 r., 54 PP,
- Jan Dus,
- Józef Krupa ur. 1910 r., 54 PP,
- Michał Diakowicz.

Pozostałe są nieśmiertelniki mocno skorodowane, nieczytelne.

Nieco więcej na temat prac można się dowiedzieć, słuchając rozmowy z Piotrem Kędziorą-Babińskim, inspektorem BUWiM IPN i archeologiem, kierującym pracami ekshumacyjnymi. Przeprowadził ją Władysław Bajkowski, redaktor naczelny Twojego Radia Lipsko.

Czwarty dzień prac

Czwarty dzień prac

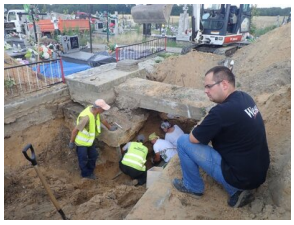

Czwarty dzień prac